Einbindung eines Zertifikats in Mozilla Thunderbird

Bitte stellen Sie im Voraus sicher, dass Sie den Prozess der Zertifikatserstellung erfolgreich durchlaufen haben.

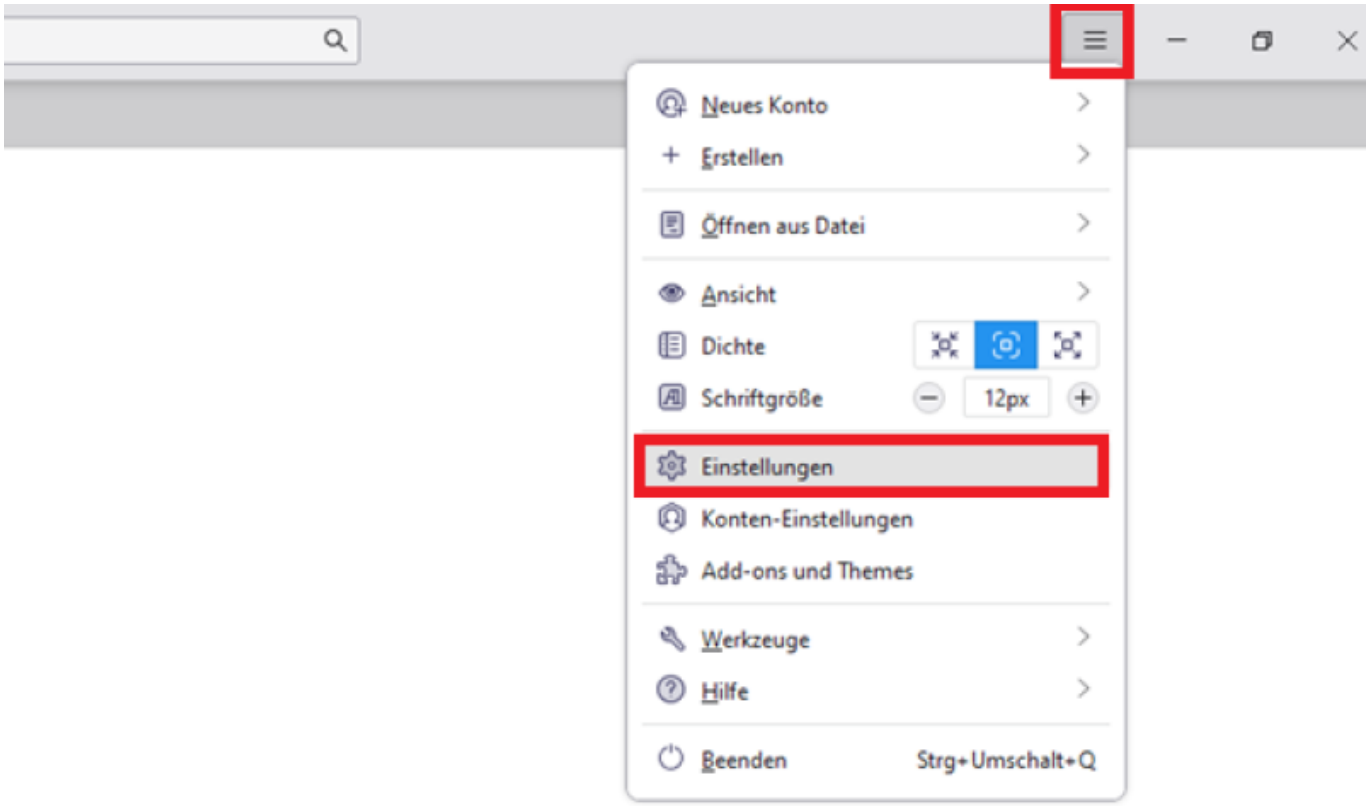

Klicken Sie in der Kopfleiste auf die drei Spiegelstriche. Im Dropdown-Menü navigieren Sie zu „Einstellungen“.

Dieses Dokument stammt aus der Dokuwiki-Instanz mit dem Titel RZ-Dokumentationen, die vom Rechenzentrum der Technischen Universität Clausthal bereitgestellt wird.

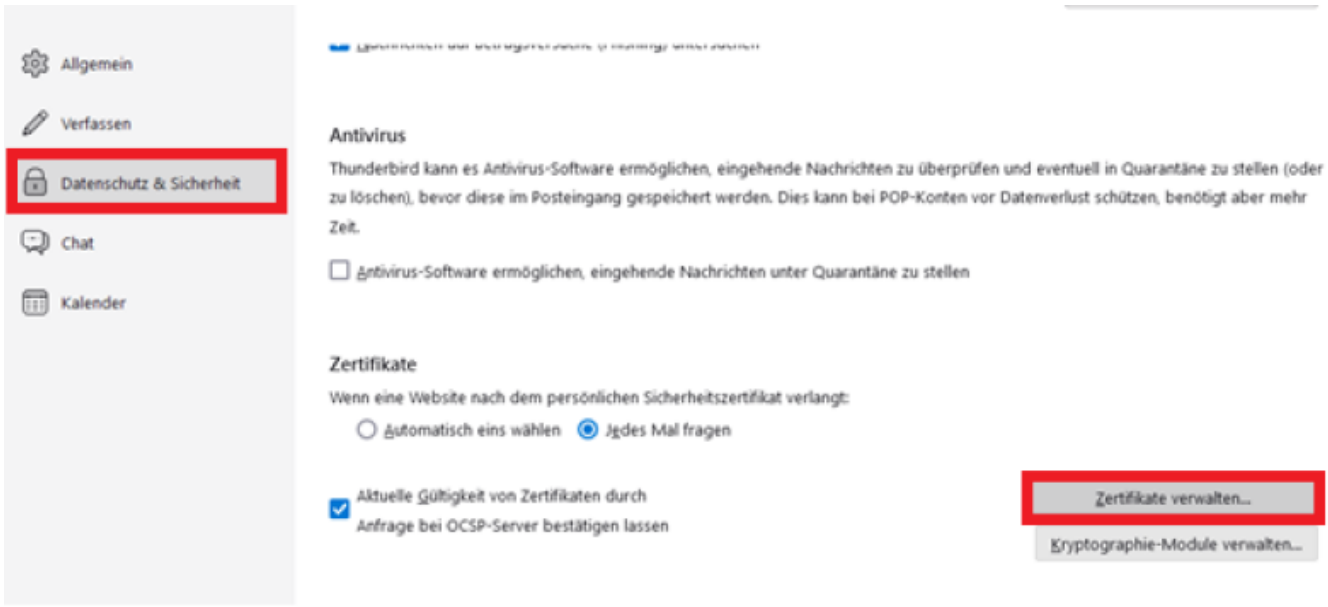

In der linken Spalte finden Sie Einstellungen für „Datenschutz und Sicherheit“. Scrollen Sie dort runter bis zum Eintrag „Zertifikate“ und wählen „Zertifikate verwalten“.

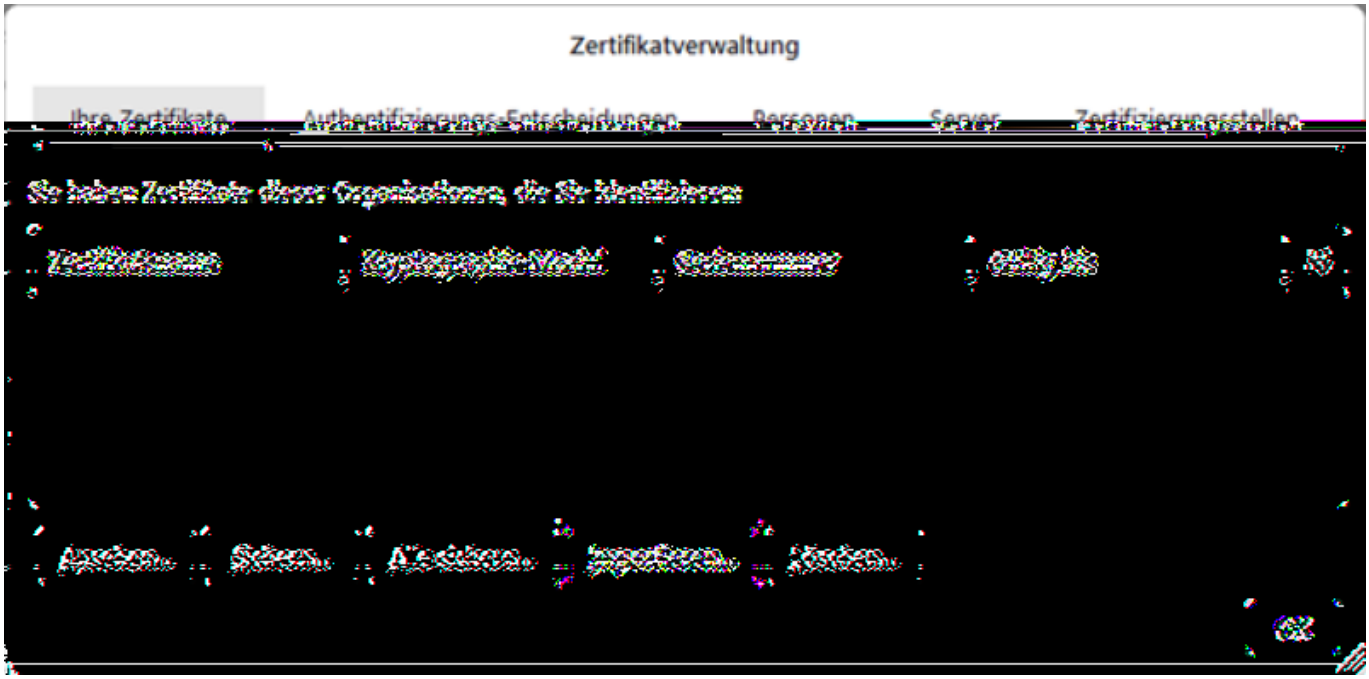

Drücken Sie auf „importieren“.

Dieses Dokument stammt aus der Dokuwiki-Instanz mit dem Titel RZ-Dokumentationen, die vom Rechenzentrum der Technischen Universität Clausthal bereitgestellt wird.

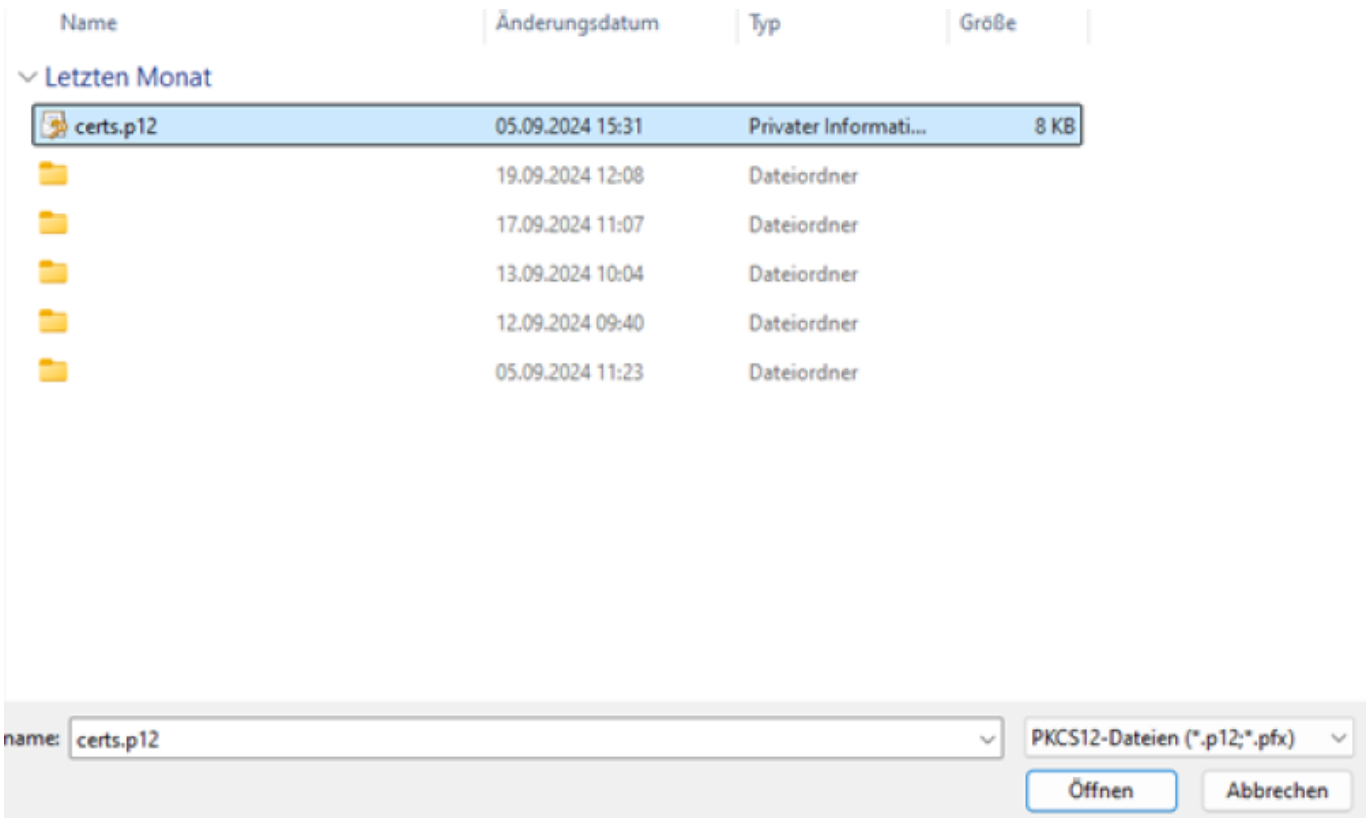

Es öffnet sich nun Ihr Explorer. Suchen Sie hier Ihre „.p12-Datei“, welche das Zertifikat beinhaltet und bestätigen Sie die Auswahl mit einem Klick auf „Öffnen“.

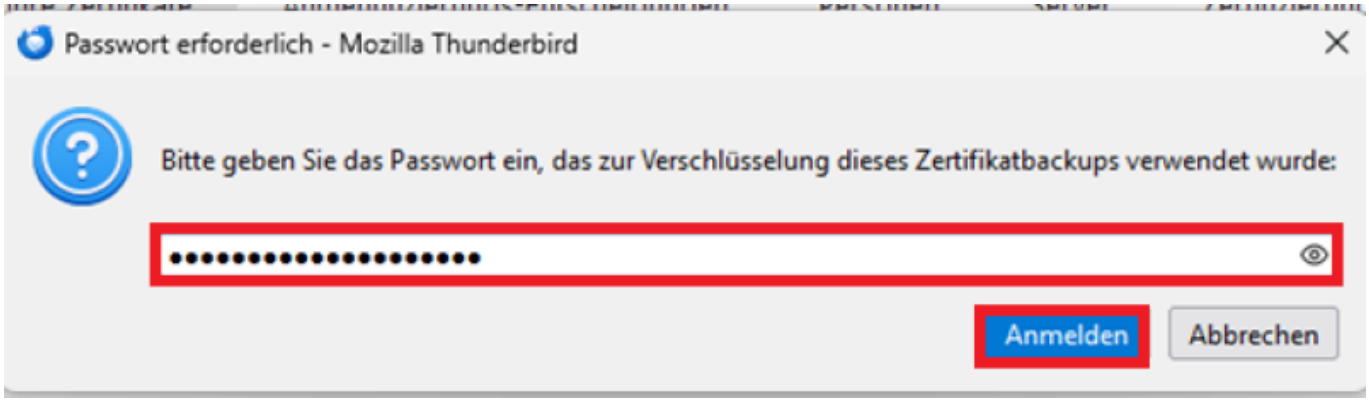

Sie werden nun aufgefordert, das Passwort einzugeben, welches Sie beim Beantragen des Zertifikats gesetzt haben.

Dieses Dokument stammt aus der Dokuwiki-Instanz mit dem Titel RZ-Dokumentationen, die vom Rechenzentrum der Technischen Universität Clausthal bereitgestellt wird.



Im Darauf folgenden Fenster sehen Sie nun einen Eintrag, welcher Ihr importiertes Zertifikat darstellt.

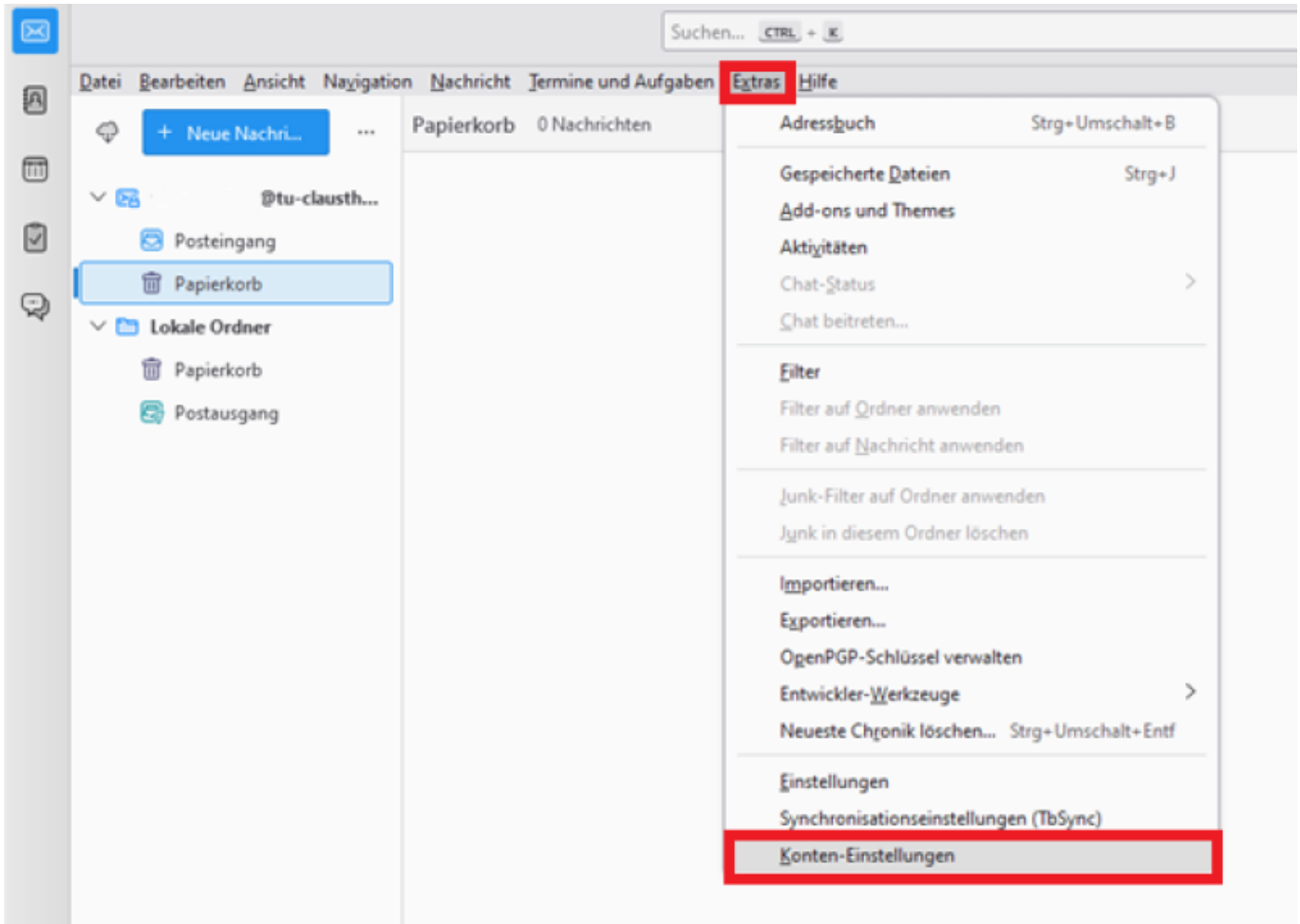

Dieses Dokument stammt aus der Dokuwiki-Instanz mit dem Titel RZ-Dokumentationen, die vom Rechenzentrum der Technischen Universität Clausthal bereitgestellt wird.

Drücken Sie nun auf Ihrer Tastatur die Taste „Alt“, um das Auswahlmenü am oberen Rand von Thunderbird angezeigt zu bekommen. Unter „Extras“ navigieren Sie in die Konten-Einstellungen.

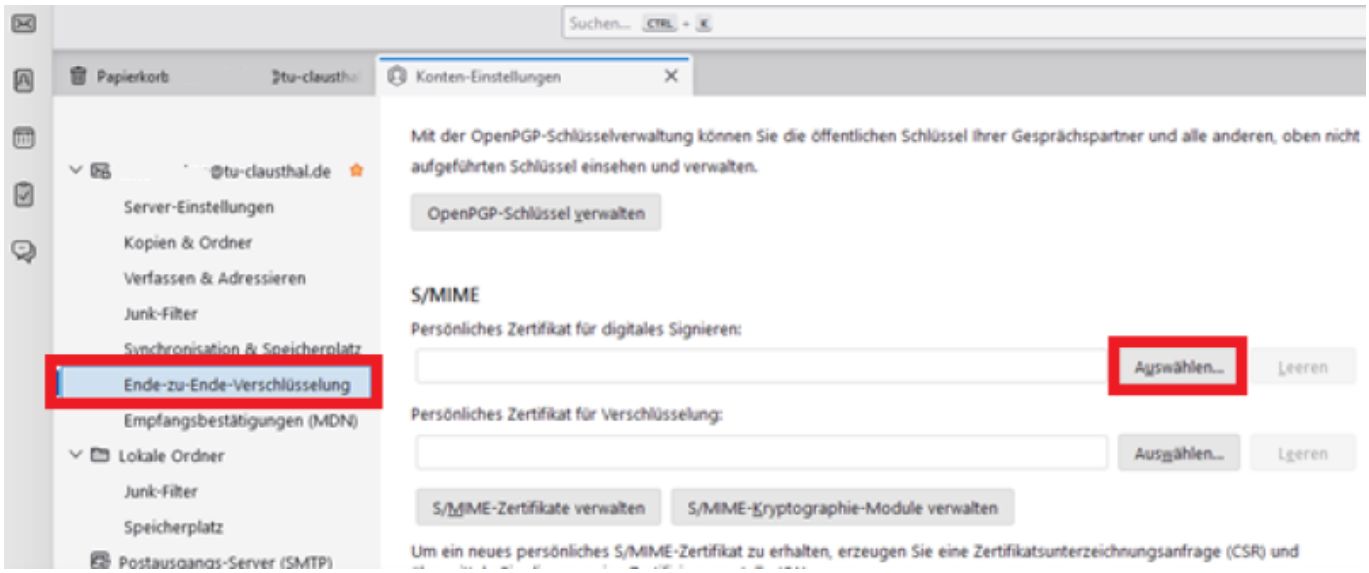

Ihr Zertifikat können Sie nun Ihrer Mail zuordnen, indem Sie unter „Ende-zu-Ende-Verschlüsselung“ den Button „Auswählen…“ drücken.



Achten Sie darauf, unter welcher Mail Sie die „Ende-zuEnde-Verschlüsselung“ bearbeiten.

Dieses Dokument stammt aus der Dokuwiki-Instanz mit dem Titel RZ-Dokumentationen, die vom Rechenzentrum der Technischen Universität Clausthal bereitgestellt wird.

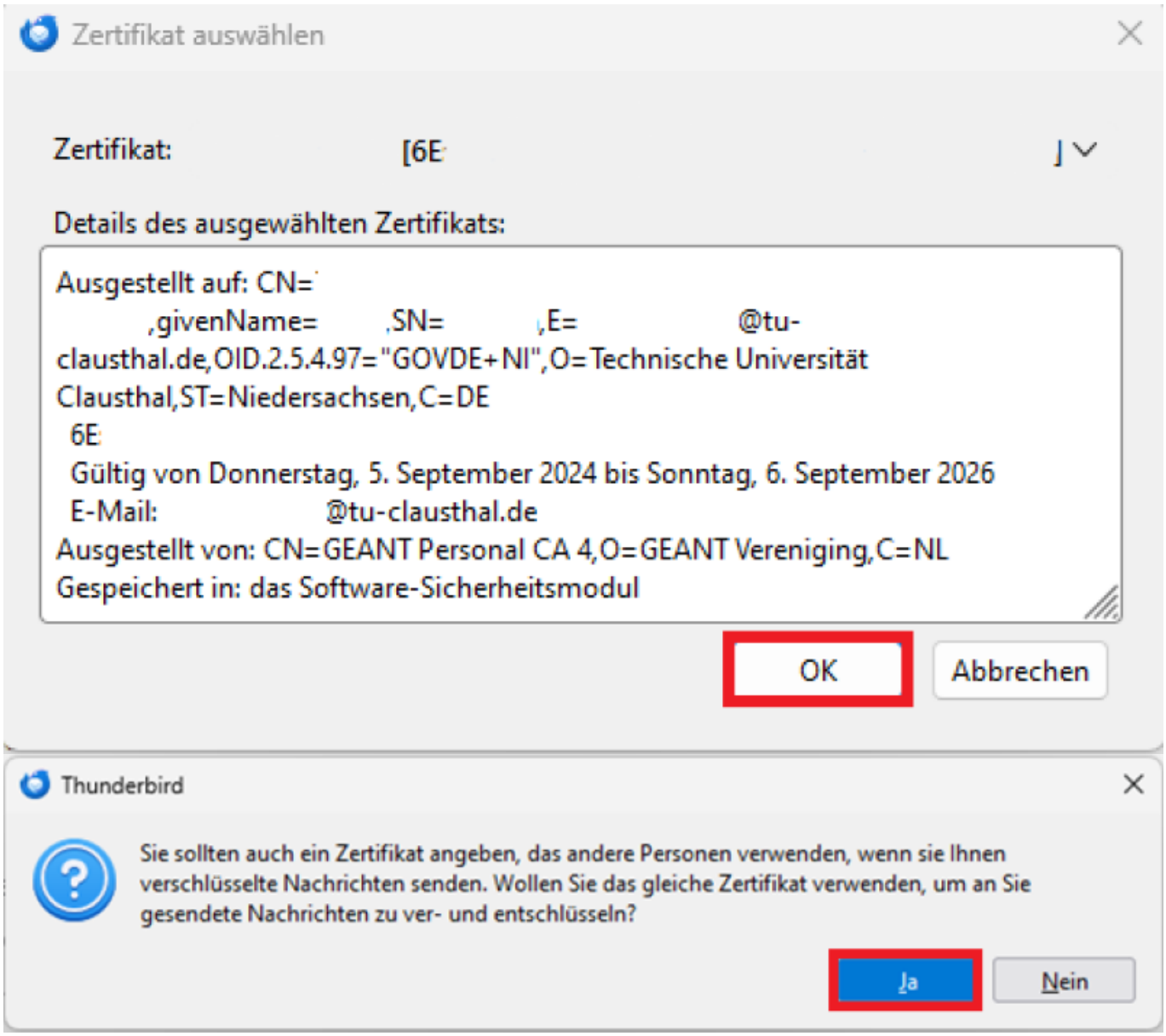

Die nachfolgenden Meldungen können Sie mit „OK“ und zwingend mit „Ja“ bestätigen.

Direkt-Link:
https://doku.tu-clausthal.de/doku.php?id=testumgebung:testumgebung&rev=1766056878

Letzte Aktualisierung: **11:21 18. December 2025**

Dieses Dokument stammt aus der Dokuwiki-Instanz mit dem Titel RZ-Dokumentationen, die vom Rechenzentrum der Technischen Universität Clausthal bereitgestellt wird.